



ARTE • CULTURA • DEPORTE



Quito
ALCALDÍA METROPOLITANA

AGENDA CULTURAL

JULIO 20
26

Yaku Parque Museo del Agua

Este verano **no es para quedarse en casa**
Es para **descubrir, jugar y aprender** en el museo.

Si vienes en
Familia

DEL MANGLAR A NUESTRA MESA

Recorrido experiencial Yaku a la carta

04, 11, 18 y 25

11:30 y 14:30

Conecta  vida
naturaleza cotidiana



Si te gusta el
Cine

Manglar, ley de mujer

Dirección: Pocho Álvarez

05 y 12

Yo me fui al manglar

Dirección: David Lasso

19 y 26

11:30 y 14:30

Si quieres algo para tus
Wawwas



Vacacional Intikilla
Juego + creatividad + exploración

05 a 07 años 13-17 julio

08 a 10 años 20-24 julio

11 a 13 años 27-31 julio





EXPOSICIONES

en el museo

¿Quién habita el Chocó Andino?
Sendero Pumamaki
Rin Rin Renacuajo
Aguamundi

Somos Páramo
Puyutampu
Achachay
Mediagua

Quito renace.



Horarios

en el museo

Martes a viernes
08:00 a 16:30
(Último ingreso 15:30)

Sábados, domingos y feriados
09:00 a 17:30
(Último ingreso 16:30)

AVISO: Las fechas y horarios pueden cambiar





Experiencia

itinerante

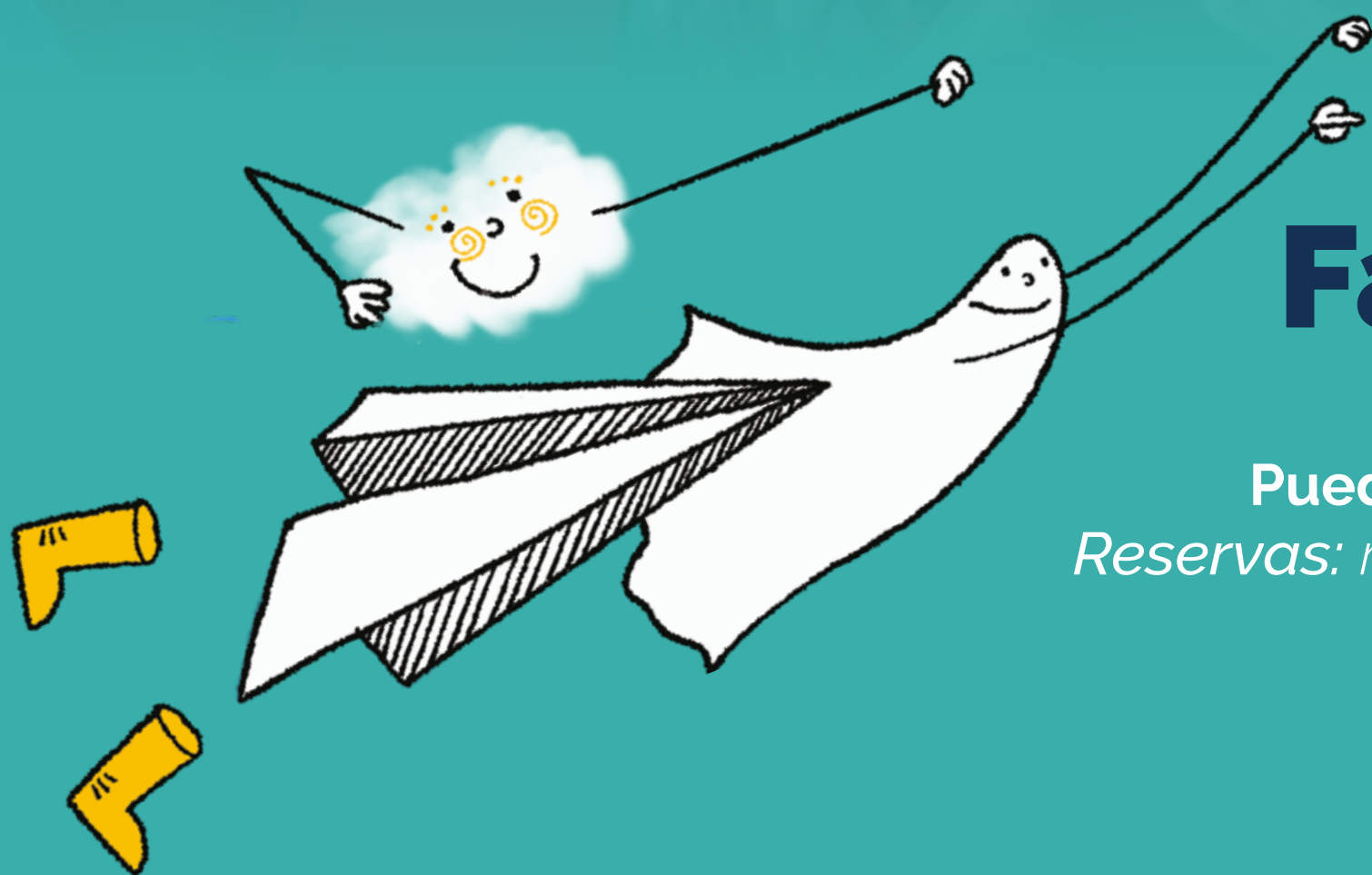

Fantasmín

y el viaje del agua

Puede llegar a tu comunidad
Reservas: reservasyaku@fmcquito.gob.ec

Tarifas

del museo

\$4
Adultos

\$2
Estudiantes y niños

Adultos mayores, personas con discapacidad y menores de 3 años: **gratis.**



Quito renace.

Planifica

tu visita

381-3340 ext. 1008
reservasyaku@fmcquito.gob.ec

Atención reservas:
De martes a viernes, de 08h30 a 13h00 y de 14h00 a 16h00

Encuétranos en Maps como:
Yaku Parque Museo del Agua

agua o planeta tierra?



¿Nos visitas?

Estas son las opciones de ingreso a Yaku:

Acceso 1: Peatonal.

Barrio El Placer Oe11-271.

Acceso 2: Peatonal y vehicular.

Por las calles Bolívar y Rocafuerte.

Parqueadero: Administrado por la EPMMOP.

Ten en cuenta sus tarifas:

Horario regular: **\$0,75** por hora o fracción.

Desde las 18h00: **\$0,90** por hora o fracción.

Quito renace.

Este verano es para
vivir Yaku

Aprende, crea y explora.



En cooperación con



EPMAPS
Agua de Quito

20 años FMC

yaku
Parque Museo del Agua