

AGENDA



DERECHOS IGUALDAD Y RESISTENCIA

MUSEO
CIVIDAD

MUSEO DEL
CARMEN ALTO

yaku
Parque Museo del Agua

CENTRO DE ARTE
CONTEMPORÁNEO

mic
museo interactivo de ciencia

FMC
FUNDACIÓN
MUSEOS
DE LA
CIUDAD

Quito renace.

Quito
ALCALDÍA METROPOLITANA

MUSEO DE LA CIUDAD

07
y 08
10:00

ENCUENTRO DE **SABERES TEXTILES**

Acceso libre

07
17:30

RECORRIDO POR EL ANTIGUO HOSPITAL SAN JUAN DE DIOS **MUJERES QUE SANAN**

Costo de entrada al museo

27
17:30

RECORRIDO POR EL CAMPANARIO **ENTRE EL CIELO Y LA CIUDAD**

Costo de entrada al museo



Recreación de una escena del óleo
atribuido a José Cortés y Alcocer,
ambientación realizada por Paul Rosero.

Esta escena no es una representación
fidedigna de personajes y momentos
históricos, pero sí procura acercarse al
concepto de la caridad durante la
administración de la Orden Betlemita
(1705 - 1830)

MUSEO DEL CARMEN ALTO

07

14:00

PIDO VOLAR

ACTIVACIÓN MUSICAL POR EL DÍA INTERNACIONAL DE LA MUJER 8M

Acceso libre

14

11:00

RECORRIDO ESPECIAL

"MUJERES EN EL CARMEN ALTO: PRESENCIAS, VOCES Y SILENCIOS"

Costo de entrada al museo

21

11:00

SISTERHOOD:

FREESTYLE DE MUJERES... PARA MUJERES.

Costo de entrada al museo

28

18:00

MALASANGRE: CRUCE DE POESÍA Y SONORIDADES.

(PISANDO FIRME 2026 - SESIONES MUSICALES EN VIVO)

Acceso libre

Aforo limitado bajo inscripción previa

CENTRO DE ARTE CONTEMPORÁNEO

06
y 07
09:30

**CARTELEADA
POR EL 8M**

Acceso libre



MUSEO INTERACTIVO DE CIENCIA

08
11:00

**LAS CIENTÍFICAS SE
TOMAN EL MIC**

Costo de entrada al museo



YAKU MUSEO DEL AGUA

07

11:30 y
14:30

RECORRIDO
YAKU A LA CARTA
**"MUJERES QUE
SOSTIENEN TERRITORIO"**

Costo de entrada al museo

08

11:30 y
14:30

YAKUCINEMA
**"CAMINANTES DEL
TERRITORIO: MUJERES
MENSAJERAS"**

Costo de entrada al museo



en los museos



MUSEO
CIVIDAD

MUSEO DEL
CARMEN ALTO

yaku
Parque Museo del Agua

CENTRO DE ARTE
CONTEMPORÁNEO

mic
museo interactivo de ciencia

FMC
FUNDACIÓN
MUSEOS
DE LA
CIUDAD

Quito renace.



Quito
ALCALDÍA METROPOLITANA

FMC
FUNDACIÓN
MUSEOS
DE LA
CIUDAD

mic
museo interactivo de ciencia

AGENDA MARZO 2026

MUSEO
**INTERACTIVO
DE CIENCIA**

AVISO:

LAS FECHAS Y HORARIOS DE NUESTRAS
ACTIVIDADES ESTÁN SUJETAS A CAMBIOS

Quito renace.



Quito
ALCALDÍA METROPOLITANA

marzo
2026



8M

dom. 08

11:00

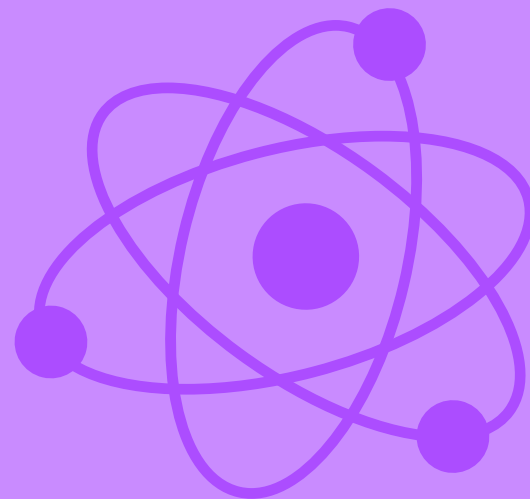

Las científicas se toman el MIC

Actividad incluida en el valor de ingreso al museo



Actividades destacadas

sab. 14

12:00

Pi se mide con π -zza

Actividad incluida en el valor de ingreso al museo



marzo
2026

Actividades recurrentes

Todos los viernes

Imaginarium botánico

ACTIVIDAD DIRIGIDA A GRUPOS ESCOLARES

Bajo previa reserva

Todos los sábados

Yoga en el museo

09:30

Aporte voluntario

Influencers ridículamente responsables

11:00

Actividad incluida en el valor de ingreso al museo

Todos los domingos

11:00

La risa también sostiene

Actividad incluida en el valor de ingreso al museo

marzo
2026

Exposiciones

mic

museo interactivo de ciencia

Permanentes

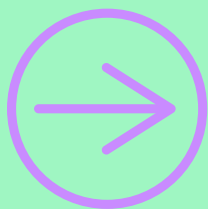

Awawa

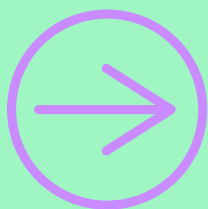

Museo de Sitio

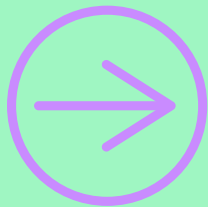

Excesivamente

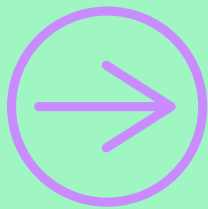

Sala Quito

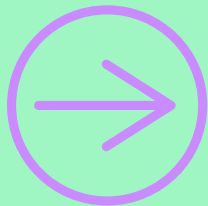

Ludi3n

Temporales



Param3stico

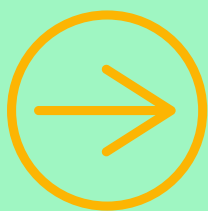

SOSTener



RESERVAS

Horario de atención de reservas:

De miércoles a domingo
de 09:00 a 16:00

Contactos

+(5932) 381-3340 al 45
Ext. 5006 o 5002
visitasmic@fmcquito.gob.ec



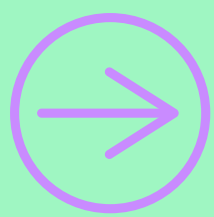

Horarios de atención al público:

Miércoles a viernes de 08:00 a 16:00
Fines de semana y feriados de 09:00 a 17:00

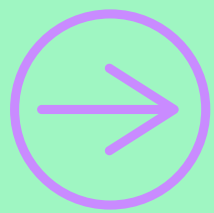

Dirección:

Sincholagua S/N y Av. Maldonado
Sector Chimbacalle

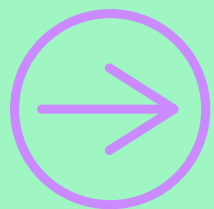

Costo:

\$4 adultos
\$2 infancias y estudiantes
Acceso libre para menores de 3 años, adultos mayores y personas con discapacidad

FMC
FUNDACIÓN
MUSEOS
DE LA
CIUDAD



CENTRO DE ARTE
CONTEMPORÁNEO

CAC AGENDA MARZO

ACTIVIDADES DE
ACCESO LIBRE

+ AVISO:
LAS FECHAS Y HORARIOS DE NUESTRAS
ACTIVIDADES ESTÁN SUJETAS A CAMBIOS



DOMINGO 01

• 15:00

LECTURAS ESTIMULANTES PARA MUJERES Y DEMÁS

CÍRCULO DE LECTURA

SÁBADO 07

• *TALLER/11:00 A 19:00 – PERFORMANCE/19:00 A 20:30*

HISTORIAS QUE MIGRAN: EL CUERPO COMO MEDIO

TALLER Y PERFORMANCE SONORO ALREDEDOR
DE LA OBRA SUCÚA HEAVEN

VIERNES 06 Y SÁBADO 07

• 09:30 A 16:30

CARTELEADA POR EL

ESPACIO PARA LA CREACIÓN DE CARTELES

DOMINGO 08

• 15:00

TEJIENDO SABERES

CREACIÓN DE CERÁMICA, USO Y CULTIVO
DE HONGOS Y PLANTAS MEDICINALES

SÁBADOS 13, 20 Y 27

• 15:00

NARRATIVAS DE CONSTELACIONES SUDAKAS

MEDIACIÓN LECTORA DE CUENTOS LATINOAMERICANOS

SÁBADO 14

• 11:30

PECES EN UN MUNDO MÁGICO

TALLER EDUCATIVO PARA INFANCIAS

SÁBADOS 14 Y 21

• 17:00 Y 18:30

CAZAFANTASMAS

RECORRIDO ESPECIAL



APERTURA DE EXHIBICIÓN EN LA NAVE: VIERNES 20 DE MARZO 2026

• 11:00

ARCHIVO DE UN GESTO

DE PAMELA SUASTI

SÁBADO 21

• 10:30

♥ CIENCIA Y ARTE X 100PRE ♥

TALLER DE ROBÓTICA CON LEGOS

• 15:00

ARCHÍVAME EN TU CORAZÓN: ARCHIVOS TEXTILES

SESIÓN DE EXPERIMENTACIÓN

SÁBADO 28

• 17:00

OTRxs REPRESENTACIONES DE LA ALTERIDAD - VOL.4 MATRIX

CINEFORO

¡VISITA NUESTRAS EXPOSICIONES TEMPORALES!

- *OTRX / SHU LEA CHEANG*
- *¿QUÉ SE SIENTE SER TIERRA? / OSCAR SANTILLÁN*
- *TERRITORIOS (RE)IMAGINADOS / BUAM III EDICIÓN*
- *PREMIO BRASIL / VI EDICIÓN*
- *MICELIA / CONSEJO EDUCATIVO DEL CAC*

MIÉRCOLES A VIERNES

DE 09:00 A 16:30 (ÚLTIMO INGRESO 15:45)

SÁBADOS

HORARIO EXTENDIDO DE 09:30 A 20:00 (ÚLTIMO INGRESO 19:30)

DOMINGOS Y FERIADOS

DE 10:00 A 17:30 (ÚLTIMO INGRESO 16:45)



📍 MONTEVIDEO Y LUIS DÁVILA
BARRIO SAN JUAN, ANTIGUO HOSPITAL MILITAR

Quito renace.



Quito
ALCALDÍA METROPOLITANA



agenda
MARZO 20
26

 **AVISO:**
LAS FECHAS Y HORARIOS DE NUESTRAS
ACTIVIDADES ESTÁN SUJETAS A CAMBIOS



domingo
01
12:00

Fiesta de cierre de la exposición:
Construyamos un Belén

acceso libre

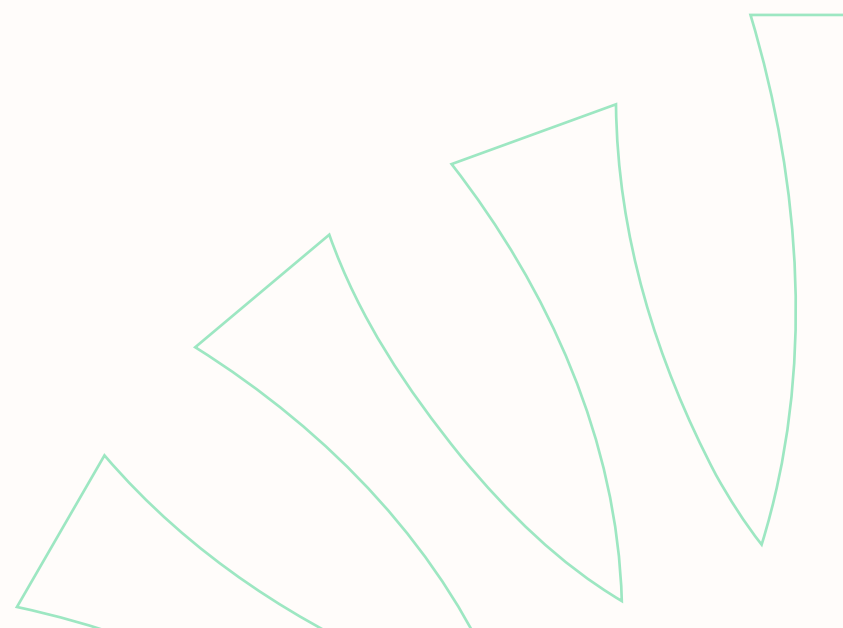

8M activación sonora

sábado

07

14:00

Pido Volar

Activación musical por el
Día Internacional de la Mujer 8M

Coro Pichincha DIRECCIÓN: Natalia Luzuriaga

acceso libre

sábado

14

11:00

recorrido especial

Mujeres en el Carmen Alto:

presencia, voces y silencios

costo de entrada al museo

sábado

21

11:00

laboratorio de freestyle

Sisterhood:

freestyle de mujeres... para mujeres

costo de entrada al museo

sábado

28

11:00

activación sonora junto a Radio Cocoa

Malasangre:

cruce de poesía y sonoridades

Sesión en Vivo "Pisando Firme" 2026

acceso libre

HORARIO:

Martes a jueves y domingo de **9:30 a 17:30** (último ingreso 17:00)

Viernes de **09:30 a 19:00** (último ingreso 18:30)

Sábado de **11:00 a 19:00** (último ingreso 18:30)

COSTO:

\$ **2,00** adultxs,

\$ **1,00** estudiantes (de 12 años en adelante),

\$ **1,00 niños** (de 3 a 11 años)

Personas mayores, con discapacidad e infantes menores de 3 años ingreso libre.

📍 García Moreno y Rocafuerte, junto al Arco de la Reina.



Quito renace.



Quito
ALCALDÍA METROPOLITANA

AGENDA

MARZO

2026

AVISO:

**LAS FECHAS Y HORARIOS DE NUESTRAS
ACTIVIDADES ESTÁN SUJETAS A CAMBIOS**

Siglo XVIII



RECORRIDOS PERMANENTES

miércoles

25

10:00 y 15:00

Los secretos de la reserva

costo de ingreso al museo (cupos limitados)

martes a
domingos

Horario regular

Memorias en diálogo

costo de ingreso al museo

viernes y
sábados

16:00

Activación en salas

Vagón de sorpresas

costo de ingreso al museo

todos los
domingos

12:00 y 15:00

Conexiones con lo temporal

costo de ingreso al museo

DESTACADOS

DEL MES

sábado y domingo

7 y 8

10:00 a 16:00

**Encuentro de Saberes Textiles:
feria de libros y narrativas textiles**

acceso libre

viernes

13

18:30

Inauguración exposición temporal

**Ningyō
Arte y belleza de las muñecas japonesas**

acceso libre

viernes

27

10:00

Recorrido y taller

Un día como restaurador

costo de entrada al museo



Agenda de
actividades
Ningyō





sábado y domingo

14 y 15

11:30 a 17:00

Festival de Cultura Japonesa

Kawaii Fest by Okaeri

acceso libre

sábado y domingo

21 y 22

11:30

Taller

Origami

acceso libre

sábado

28

11:30

Taller de caligrafía

Experiencia cultura japonesa

acceso libre



RECORRIDOS **8M**

HORARIO EXTENDIDO

sábado

07

17:30

Recorrido Antiguo Hospital San Juan de Dios

Mujeres que sanan

costo de entrada al museo

viernes

27

17:30

Recorrido por el campanario

Entre el cielo y la ciudad

costo de entrada al museo



Siglo XVI

EXPOSICIONES

PERMANENTES

- Sociedades antiguas de Quito
- Siglo XVI – Entre caciques, incas y conquistadores españoles
- Siglo XVII – Quito penitencial y de contrastes socioeconómicos
- Siglo XVIII – Tensiones económicas, sociales y del conocimiento
- Siglo XIX – Transformaciones y posibilidades
- Siglo XX – Pasados que siguen presentes
- Sala del Hospital
- Asilvestrados

TEMPORALES

- Umbrales de las vidas que no vemos
- Somos Memorias Vivas
- Hasta el 15 de marzo



HORARIOS

Martes a jueves y domingo

09:30 a 17:30

último ingreso 16:30

HORARIO EXTENDIDO

Viernes y sábado

09:30 a 19:00

último ingreso 18:00

RESERVAS GRUPALES:

MAIL visitasmuseociudad@fmcquito.gov.ec

DIRECCIÓN García Moreno y Rocafuerte,
junto al Arco de la Reina



Quito renace.



Quito
ALCALDÍA METROPOLITANA



agenda **MARZO** 2026

Todos los sábados
11:30 y 14:30

Recorridos experienciales
Yaku a la carta

● Costo de entrada al museo

07 y 14

**Mujeres que
sostienen territorio**

21 y 28

**Cuando el río suena...
derechos trae**

Cineforo

Festival ECOador / Yakucinema

Todos los domingos
11:30 y 14:30

Cortometraje

Mujeres &M mensajeras

● Costo de entrada al museo



Vier 27
18:00
Charla virtual

Sáb 28
07:00
Salida práctica

Salidas experienciales

Escucha la ciudad a través de las aves

Pajareros quitensis

- Acceso libre,
previa inscripción
bit.ly/3OwB7hs

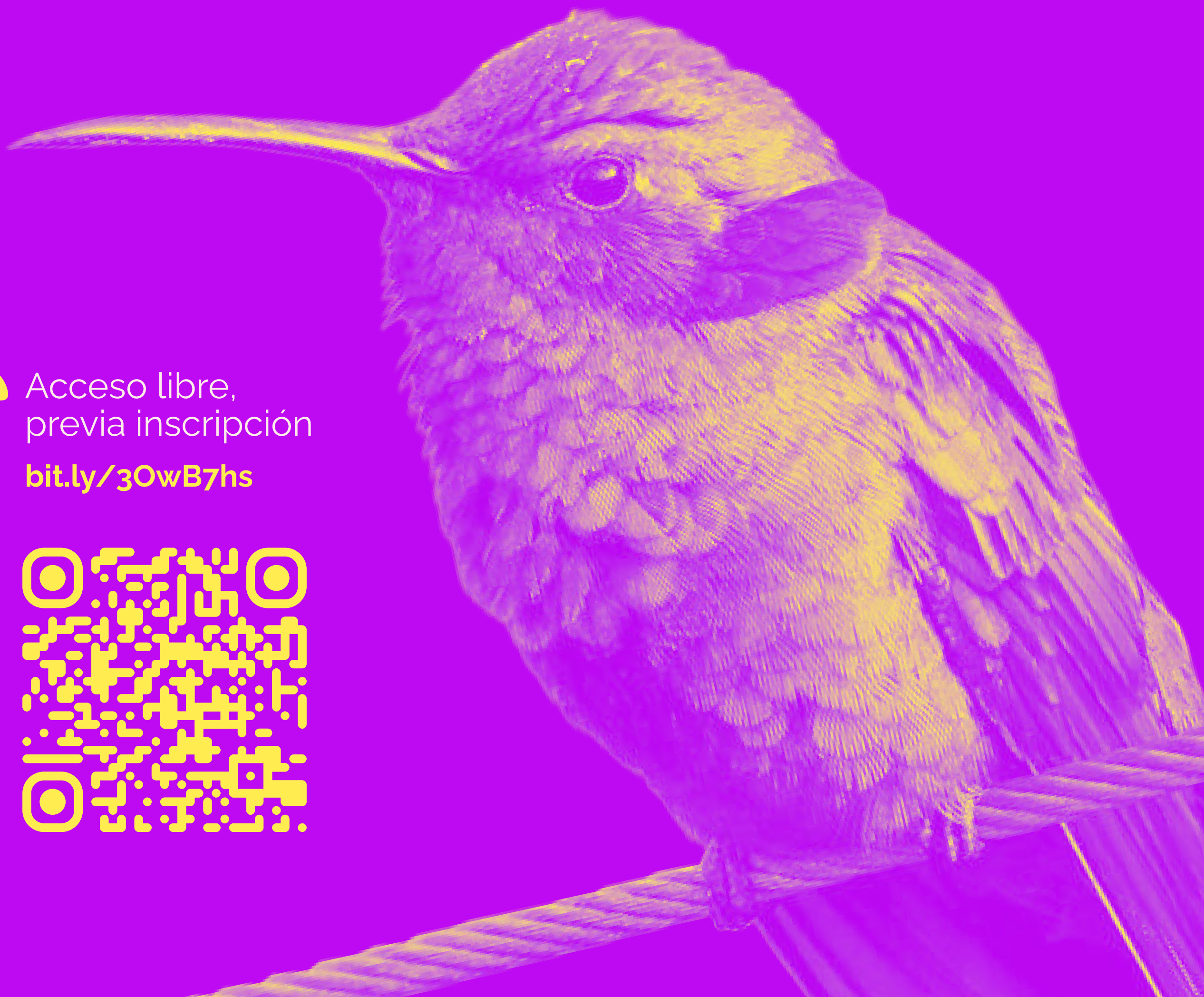
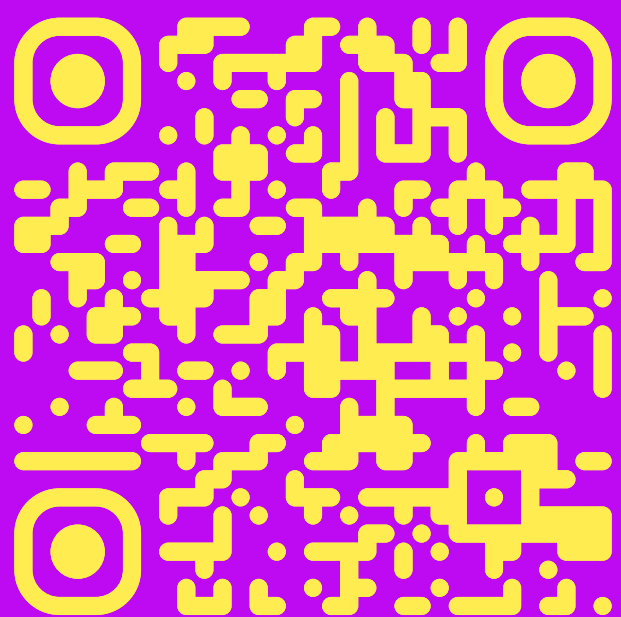

Jornadas por el Día Mundial del Agua

21 y 22 / 09:00 a 16:30

● Costo de entrada al museo

21 y 22

Micro talleres

El agua que habita

09:00 a 16:30

- Somos agua que camina: laboratorio del cuerpo
- El agua como red de comunicación
- Agua y emociones: la memoria del agua
- El agua que respira el planeta
- ¿Y si el agua fuera un derecho vivo?

● Costo de entrada al museo

EXPOSICIONES

Martes a viernes

08:30 a 16:30

Fines de semana y feriados

09:00 a 17:30

Exposiciones:

¿Quién habita

el Chocó

Andino?

Sendero

Pumamaki

Sala Barrio

Rin Rin

Renacuajo

Aguamundi

Somos Páramo

Puyutampu

Achachay

Mediagua

Sala Introdutoria

AVISO:

Las fechas y horarios de nuestras actividades están sujetas a cambios



Contáctanos

Horarios:

Martes a viernes de 8:30 a 16:30 (último ingreso 15:30)

Sábados, domingos y feriados 9:00 a 17:30 (último ingreso 16:30)

Teléfono: 381 3340 al 45 (Ext.: 1008)

Dirección:

Barrio El Placer ingreso peatonal,

Calles Bolívar y Rocafuerte, ingreso peatonal y vehicular